



JÄRFÄLLA

# Information till dig som bedriver miljöfarlig verksamhet - Påminnelse om att rapportera till Naturvårdsverkets nya avfallsregister

Sverige behöver ha bättre kontroll på sitt farliga avfall. Regeringen har därför beslutat om nya och ändrade regler om att anteckna och rapportera farligt avfall till ett nationellt avfallsregister. Du får detta utskick för att du bedriver miljöfarlig verksamhet i Järfälla kommun och därmed omfattas av vår tillsyn.

Om du redan rapporterar verksamhetens farliga avfall kan du bortse från denna påminnelse.

## Vilka verksamheter berörs?

Alla yrkesmässiga verksamheter där farligt avfall uppstår berörs. Nästan alla producerar någon form av farligt avfall som till exempel elektronik, lysrör och olika färg- och kemikalierester. Transportörer och mottagare av avfallet rapporterar separat.

Privatpersoner behöver inte rapportera.

## Vilka uppgifter ska antecknas och rapporteras?

För avfallet som uppkommer i din verksamhet ska du anteckna och rapportera

- typ av farligt avfall med avfallskod
- var avfallet producerats – det vill säga var avfallet har uppkommit.
- datum för borttransport
- transportsätt
- vem som ska transportera bort avfallet
- avfallets vikt i kilogram
- den mottagare och den plats där avfallet ska hanteras på annat sätt än genom att mottagaren transporterar eller lastar om det.

Innan du gör något med avfallet, till exempel lämnar det vidare till en transportör, ska du göra en anteckning. Senast två arbetsdagar efter det, ska du rapportera in händelsen till Naturvårdsverkets avfallsregister.

Se [Naturvårdsverkets webbplats](#) för mer information om vad och hur du rapporterar.

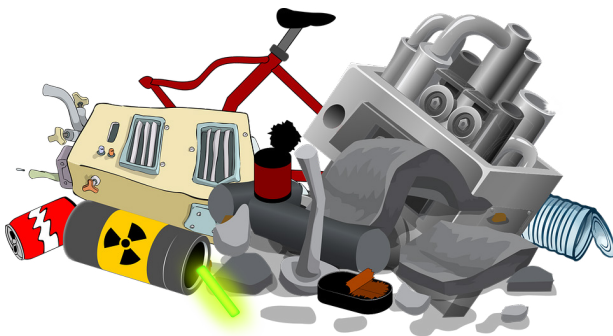

*bild: Pixabay.com*

## Kraven regleras i nya avfallsförordningen

Kraven på anteckning och rapportering finns i Avfallsförordningen (2020:614). Kravet på rapportering gäller sedan den 1 november 2020. Kravet på att anteckna gäller sedan tidigare och har utökats något i samband med införandet av avfallsregistret.

## Varför införs ett nytt avfallsregister?

Sverige behöver ha bättre kontroll på sitt farliga avfall och uppfylla befintliga krav i EU:s lagstiftning på avfallsområdet. Detta innebär bland annat att uppgifter om farligt avfall ska finnas tillgängligt i ett nationellt register.

Statistiken visar att det i Sverige uppstår över två miljoner ton farligt avfall varje år, men statistiken är osäker och uppdateras sällan. Dessutom har tillsynsmyndigheter svårt att följa flödena. Det nya registret gör att Sverige får bättre uppsikt över sitt farliga avfall och det ger bättre förutsättningar för att kontrollera hanteringen.

Alla som rapporterar till det nya avfallsregistret bidrar till en tydligare bild över det farliga avfallets väg genom landet. Det ökar möjligheten att säkerställa att avfallet slutligen tas omhand på rätt sätt.

## Här kan du ta del av mer information om de nya reglerna

[Naturvårdsverket - avfallsrapportering](#)

[Avfallsförordningen \(2020:614\) i sin helhet](#)

[Järfällas faktablad, information om farligt avfall](#)



[Giftfri miljö](#)



[God bebyggd miljö](#)