

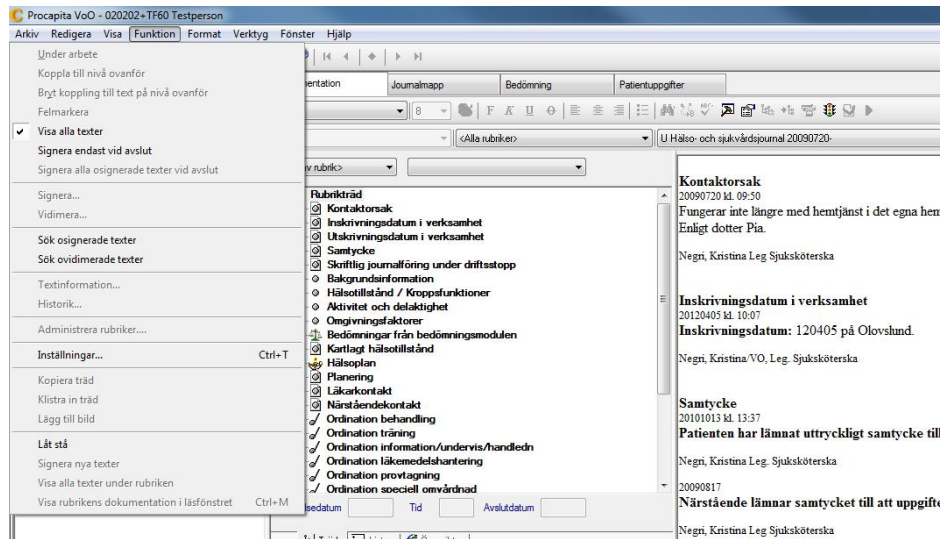

LÄSA DOKUMENTATION I RUBRIKTRÄDET

Det är viktigt att varje enskild användare väljer **Visa alla texter** under funktion. Har man som användare valt det så ligger det kvar ända tills man väljer att ta bort det igen. Att ha **Visa alla texter** innebär att man ser all journaltext när man öppnar journalen. Då hamnar man per automatik på **Rubrikträd** när man öppnar journalen och då visas all text.



Om du bara markerar ett sökord. Här **Kontaktorsak** så finns det nu ingen text att läsa i läsrutan.

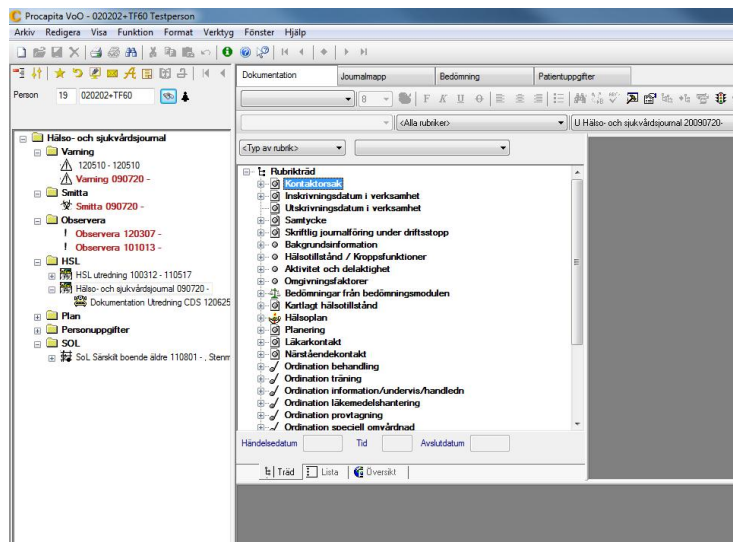

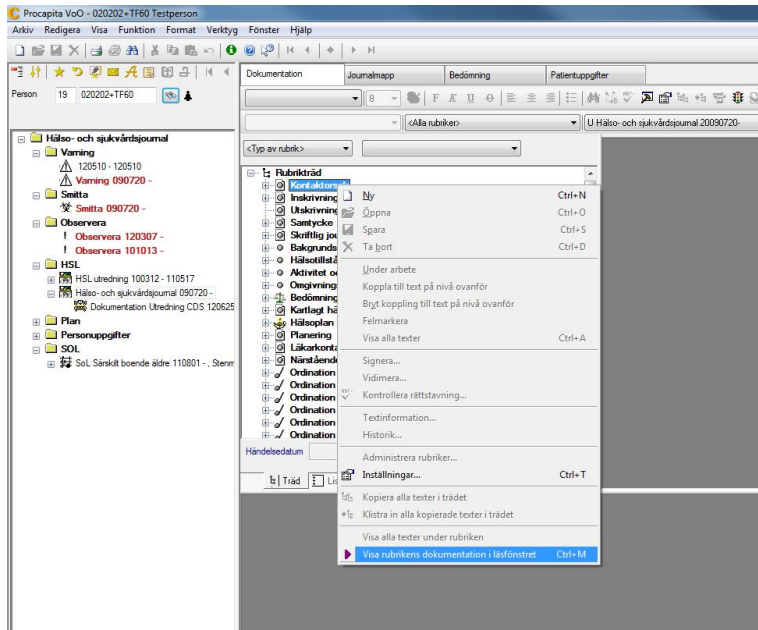

Det finns tre olika sätt att få fram texten i läsrutan:

1. Blåmarkera aktuellt sökord. Här **Kontaktsak**. Högerklicka och välj **Visa rubriken dokumentation i läsfönstret**. Då kommer texten för det sökordet att synas i läsfönstret. Se bild ovan.
2. Du kan även markera aktuellt sökord och trycka på kortkommandot **Ctrl + M**.
3. Du kan även blåmarkera aktuellt sökord och trycka på den  pilen. Se bild nedan.

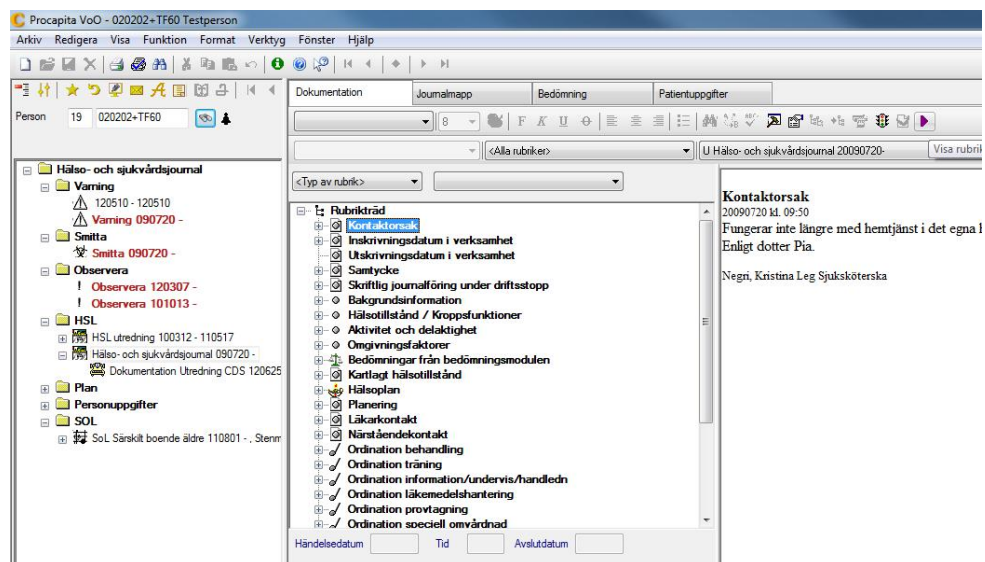

När man dokumenterar behöver man ibland stöd av tidigare text. Det kan man få genom att använda sig av funktionen **Låt stå**. Ta fram text under rubriken enligt ovan. Tryck sedan in **Låt stå** som har symbolen av ett trafikljus och då stannar tidigare text i läsrutan trots att du öppnat en ny textdel. Då kan du läsa tidigare text och dokumentera ny text.

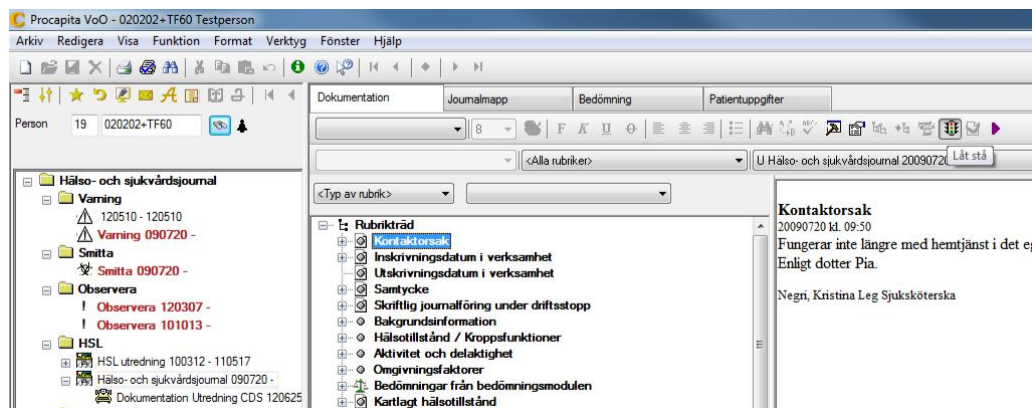

The screenshot shows the Procapita VoO software interface. The window title is "Procapita VoO - 020202+TF60 Testperson". The menu bar includes "Arkiv", "Redigera", "Visa", "Funktion", "Format", "Verktyg", "Fönster", and "Hjälp". The toolbar contains various icons for document management and editing. The main interface is divided into several panes:

- Left Pane:** A tree view showing the patient's medical history. The selected item is "Hälsa- och sjukvårdsjournal" with sub-items like "Varning", "Smitta", "Observera", and "HSL".
- Center Pane:** A list of medical notes under the heading "Rubrikträd". The selected note is "Kontaktorsak". Other notes include "Inskrivningsdatum i verksamhet", "Utskrivningsdatum i verksamhet", "Samtycke", "Skriftlig journalföring under driftsopp", "Bakgrundsinformation", "Hälsotillstånd / Kroppsfunktioner", "Aktivitet och defaktivitet", "Omgivningsfaktorer", "Bedömningar från bedömningsmodulen", and "Kartlagt hälsotillstånd".
- Right Pane:** The content of the selected note, "Kontaktorsak", dated "20090720 kl. 09:30". The text reads: "Fungerar inte längre med hemtjänst i det e; Enligt dotter Pia." and "Negri, Kristina Leg Sjuksköterska".