

PLAN 2. VÄNING 1 TRAPPA
TRAPPHUS 1

FÖRKLARINGAR:

ALLA MÅTT I MM

- | | |
|-----|------------------|
| H/M | HÖGSKÅP M. MICRO |
| 1 | TVÄTTBÄNK |
| 2 | TORKSKÅP |
| 3 | BÄNKMÅNGEL |
| 4 | LAKANSSTRÄCKARE |

FÖRESKRIFTER:

GOLV
KÖKSGOLV UNDER BÄNKINREDNING, K, F, H OCH ST SKALL UTFÖRAS VATTENSÄKRAT. UTFÖRS MED UPPVIKT LINOLEUMMATTOR MED PREFABRICERAD LINOLEUMVINKEL

GOLV I LÄGENHET 121A, 121B, 121C, 121D, 121E, KORRIDOR 122 SAMT ALLRUM 123 SKALL VARA FORBO FORSHAGA MÄRMOLEUM DECIBEL ALTERNATIVT FORBO FORSHAGA MÄRMOLEUM 2.5 MM TJOCK LAGD PÅ STEGLJUDSDÄMPANDE PAPP FÖR ATT UPPNÅ STEGLJUDSKLASS 7.

HÄNVISNINGAR:

- UNDERTAK I TRAPPHUS. SE RITN A47-02-001.
- UNDERTAK I KORRIDOR 122 OCH ALLRUM 123 SE RITN A36-31-11.
- YTTERVÄGGSDETALJER SE RITNING A35-04-001, A35-04-002 OCH A35-04-003.
- BALKONGFÖRRÄD FRD2 SE A35-42-002.

$121A, B = 43.0 \text{ m}^2/\text{st}$
 $121D, E = 42.6 \text{ m}^2/\text{st}$
 $121C = 58.4 \text{ m}^2$

 229.6 m^2
 TST, CEMENTEN
 145.4 m^2

 375.0 m^2

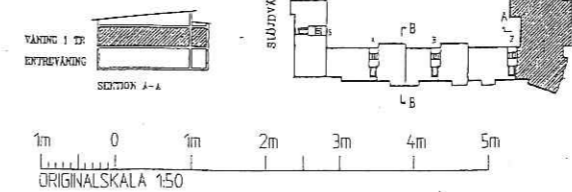
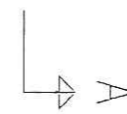

BYGGHANDLING		B	PM03	ABM	03-02-21
		A	PM01	ABM	02-12-19
		REV	ANT	ÄNDRINGS ANVÄKT	SOV
STUDIO 1:11 ARKITEKTER		169 B2 Stockholm Telegrafgatan 4, Solna Tel: 08-782 87 00			
■ A STUDIO 1:11 ARKITEKTER 08-785 05 60 ■ K BJERKING AB 018-65 11 37 ■ E PöB-S ELEKTRISKA 018-15 87 97 ■ V KEDBRANT & WICKBERG 026-61 57 40 ■ M BJERKING AB 018-65 11 00 ■ L BJERKING AB 018-65 11 30		JAKOBSBERG 2:336 JAKOBSBERGS CENTRUM, JÄRFÄLLA TRAPPHUS 1 PLAN 2. VÄNING 1 TRAPPA SKALA A3 1:100 A1 1:50			
RITAD KONSTRUKTÖR HÅKANSON DATUM 02-10-21		HANDLAGARE BORG-MAN ANSVARS 750.02		RITNINGNUMMER A30-12 REV B	